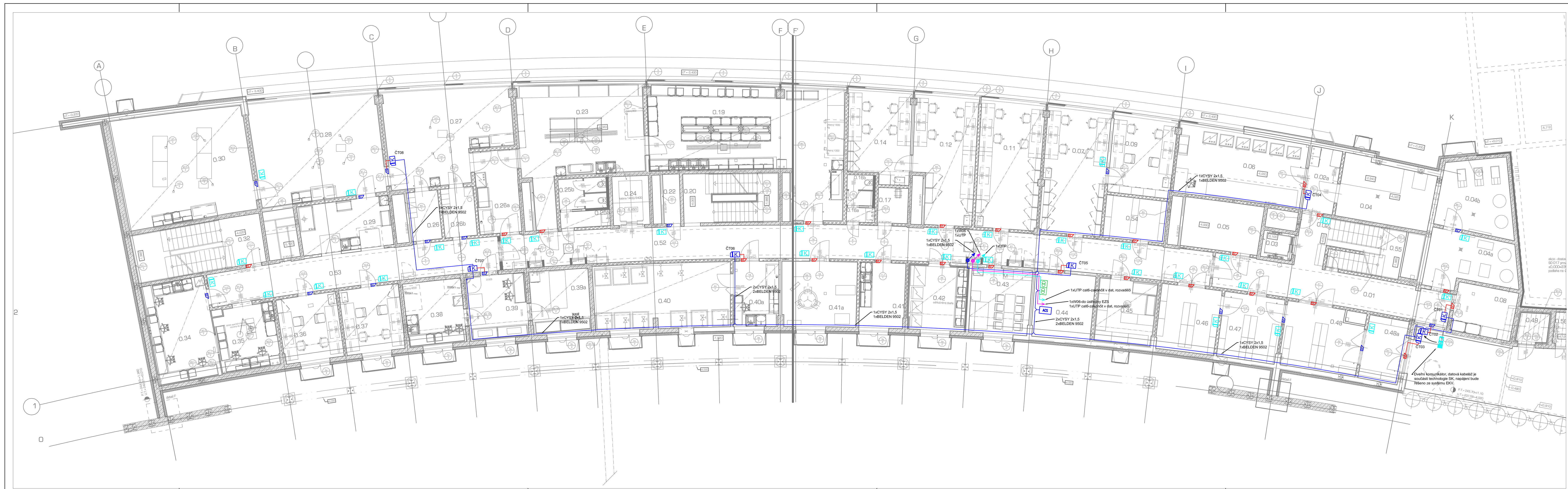

legenda místností:

LEGENDA:

ELEKTRONICKÁ KONTROLA VSTUPU

- Čtečka karet (čtečka + řídící jednotka MAX914CZ)
- Příprava pro čtečku karet
- El. mag. zámek s monit. ot. dv., nízkoodběrový, 12V
- El. mag. zámek s monit. ot. dv., nízkoodběrový, 12V, požárně odolný
- Centrální jednotka SuperMax
- Docházková jednotka SuperTrax
- Zálohovaný zdroj 12V/5A
- Dveřní komunikátor
- IP kamera venkovní
- Kabel CYSY 2x1,5 + BELDEN 9502
- Kabel W06 + UTP cat 6
- Kabel UTP cat 6
- Kabel CYSY 2x1,5

Hlavní kabelové trasy budou uloženy a vyvázány ve SLP žlabech. Ostatní trasy budou uloženy v lištách nebo v trubkách. Součástí technologie EKV je i příprava pro instalaci EKV, spočívající v připravení trasy a osazení el. mag. zámků a připravení trasy ke čtečce. Trubka pro čtečku bude na straně čtečky zakončena krabičkou KU68 s víčkem (ve výšce cca 1,4m - podle umístění vypínačů) a na straně druhé bude vycházet v podhledu v místnosti. Řídící jednotky čteček budou instalovány v podhledu nebo na jiném chráněném místě v krabicích GEWIS 44207.

INDEX	DATUM, JMÉNO, PODPIS	TEXT A POPIS ZMĚNY
1.	15.12.2011	ZÁMĚNA ZÁMKŮ V POŽÁRNÍCH DVEŘÍCH.

GENERÁLNÍ PROJEKTANT:	ateliér-r, spol. s r.o., Uhelná 27, Olomouc 772 00				
VYPRACOVAL	Michal Svoboda		merit MERIT GROUP a.s.	MERIT GROUP a.s. Březinova 7 772 00 Olomouc	tel: +420 585 226 185 fax: +420 585 230 206 e-mail: merit@merit.cz
KONTROLOVAL	Petr Vychodil				
SCHVÁLIL	Jiří Šafránek				
MÍSTO STAVBY	ul. Hněvotínská, Olomouc		DATUM	12/2011	MĚŘÍTKO 1:100
INVESTOR	Univerzita Palackého v Olomouci, Křížkovského 8, Olomouc		ZAKÁZKA	ZS-11-034	FORMÁT 7x A4
STAVBA			OBSAH - NÁZEV VÝKRESU		
Ústav molekulární a translační medicíny			půdorys 1.pp - EKV, DS		
OBJEKT - PROVOZNÍ SOUBOR			STUPEŇ dokumentace pro provedení stavby	ARCH. ČÍSLO	Č. VÝKRESU 1 - SL 06
05.4 - Strukturovaná kabeláž					Č. VÝTISKU